



EN VISITE

PROGRAMME PRINTEMPS 2013

sia

société suisse des ingénieurs et des architectes
section vaud



Fausto Pluchinotta

OPÉRA DE LAUSANNE **LAUSANNE**

BUREAU D'ARCHITECTURE dl-a, Devanthery & Lamunière Architectes

EN VISITE | Transformation et rénovation du bâtiment

Rue Beau-Séjour 23, 1003 Lausanne

Jeudi 23 mai 2013 / 17h15 - 18h30 (RDV : entrée des artistes)

IMMEUBLE DE LOGEMENTS **NYON**

BUREAU D'ARCHITECTURE Charles Pictet Architecte FAS SIA

EN VISITE | 17 logements en PPE

Chemin de Chantemerle 24, 1260 Nyon

Samedi 1^{er} juin 2013 / 9h00 - 10h00 (RDV : devant l'entrée)



Thomas Jantscher

BÂTIMENT POLYVALENT **GLAND**

BUREAU D'ARCHITECTURE bunq architectes

EN VISITE | Structure pour locaux industriels et de services

Chemin de Montoly 1, 1196 Gland

Samedi 1^{er} juin 2013 / 10h15 - 11h00 (RDV : devant l'entrée principale Sud)



Thomas Jantscher

VILLA **COMMUGNY**

BUREAU D'ARCHITECTURE bunq architectes

EN VISITE | Transformation et rénovation d'une maison d'habitation

Chemin de la Dauphine 32, 1291 Commugny

Samedi 1^{er} juin 2013 / 11h15 - 11h45 (RDV : directement sur place)



bunq architectes

CENTRE D'EXPLOITATION ROMANDE ÉNERGIE **ROLLE**

BUREAU D'ARCHITECTURE Burckhardt+Partner SA

EN VISITE | Construction d'un bâtiment de bureaux Minergie-P
Z.A. La pièce 7-9, 1180 Rolle

Samedi 1^{er} juin 2013 / 12h00 - 12h45 (RDV : parking extérieur, côté autoroute)



HALLE DE STATIONNEMENT MBC **TOLOCHENAZ**

BUREAU D'ARCHITECTURE strata architecture

EN VISITE | Halle pour les bus et locaux techniques /administratifs
Chemin du Saux 1A, 1131 Tolochenaz

Samedi 1^{er} juin 2013 / 13h00 - 13h45 (RDV : parking devant le bâtiment)



ÉCOLE DU CO DE LA BROYE **ESTAVAYER-LE-LAC**

BUREAU D'ARCHITECTURE Widmann Fröhlich Architectes

EN VISITE | Pavillon 5 : extension du complexe scolaire existant
Route de la Chapelle, 1470 Estavayer-le-Lac

Samedi 8 juin 2013 / 09h30 - 10h15 (RDV : devant l'entrée du bâtiment)



COMPLEXE COMMUNAL **HAUTEVILLE**

BUREAU D'ARCHITECTURE deillon delley architectes sa

EN VISITE | Salle polyvalente et salles de classe
Route de la Bahy 1, 1648 Hauteville

Samedi 8 juin 2013 / 11h00 - 11h45 (RDV : place d'entrée)



REPAS DE MIDI EN COMMUN / **INSCRIPTION OBLIGATOIRE D'ICI LE 5 JUIN**

ÉCOLE PRIMAIRE ET ENFANTINE **LA TOUR-DE-TRÊME**

BUREAU D'ARCHITECTURE Fournier-Maccagnan

EN VISITE | Programme scolaire développé en trois ailes
Rue de la Pereire, 1635 La Tour-de-Trême

Samedi 8 juin 2013 / 13h30 - 14h15 (RDV : devant l'école)



ÉCOLE DE LA CONDÉMINE **BULLE**

BUREAU D'ARCHITECTURE Marc Zamparo Architectes

EN VISITE | Salles de classe, crèche et salle de sport double
Route de la Condémine, 1630 Bulle

Samedi 8 juin 2013 / 14h30 - 15h15 (RDV : esplanade du Musée Gruérien)



ÉCOLE PRIMAIRE DE BAS-INTYAMON **ESTAVANNENS**

BUREAU D'ARCHITECTURE RBCH Architectes - Biemann Cretegny Hikmel

EN VISITE | Transformation et agrandissement de l'école primaire
Rue du Village d'Enbas 45, 1665 Estavannens

Samedi 8 juin 2013 / 15h45 - 16h15 (RDV : devant l'école)

AMÉNAGEMENT DE LA PLACE DU MIDI **SION**

BUREAU D'ARCHITECTURE Jean-Paul Chabbey, architecte EPFL-SIA

EN VISITE | Zone de rencontre à priorité piétonnière
Place du Midi, 1950 Sion

Samedi 15 juin 2013 / 09h00 - 09h30 (RDV : près du giratoire à l'est de la place)



ESPACE DES REMPARTS **SION**

BUREAU D'ARCHITECTURE dvarchitectes & associés sa

EN VISITE | Aménagement d'une place et rue en vieille ville
Rue des Remparts, 1950 Sion

Samedi 15 juin 2013 / 09h45 - 10h15 (RDV : place des Remparts, fontaine)



RUE DU GRAND-PONT **SION**

BUREAU D'ARCHITECTURE dvarchitectes & associés sa

EN VISITE | Aménagement de rue en vieille ville
Rue du Grand-Pont, 1950 Sion

Samedi 15 juin 2013 / 10h30 - 11h00 (RDV : rue du Grand-Pont)

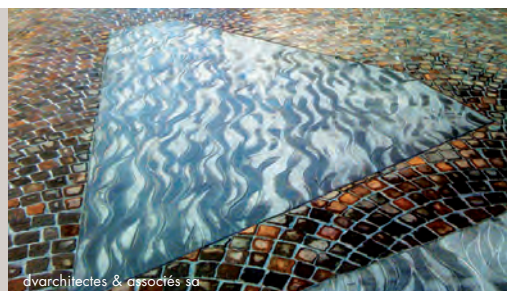

PLACE MAURICE-ZERMATTEN **SION**

BUREAU D'ARCHITECTURE BFN architectes sàrl

EN VISITE | Aménagement de la place située entre les collines de Valère et Tourbillon
Place Maurice-Zermatten, 1950 Sion

Samedi 15 juin 2013 / 11h15 - 11h45 (RDV : Place Maurice Zermatten)

REPAS DE MIDI EN COMMUN / **INSCRIPTION OBLIGATOIRE D'ICI LE 12 JUIN**



POSTE DE POLICE **SIERRE**

BUREAU D'ARCHITECTURE Giorla et Trautmann SA

EN VISITE | Locaux destinés à la police et au contrôle des habitants
Place de la Gare, 3960 Sierre

Samedi 15 juin 2013 / 14h30 - 15h00 (RDV : devant l'entrée du poste de Police)



CRÈCHE DE L'EUROPE **SIERRE**

BUREAU D'ARCHITECTURE Giorla et Trautmann SA

EN VISITE | Construction d'une crèche et création d'un jardin public
Avenue Max Huber 5, 3960 Sierre

Samedi 15 juin 2013 / 15h15 - 15h45 (RDV : devant l'entrée de la crèche)



ÉCOLE DE BORZUAT **SIERRE**

BUREAU D'ARCHITECTURE savioz fabrizzi architectes

EN VISITE | Extension du centre scolaire existant (salles de classe, salle de gym)
Avenue des Écoles 17, 3960 Sierre

Samedi 15 juin 2013 / 16h00 - 16h30 (RDV : dans le hall d'entrée de l'école)

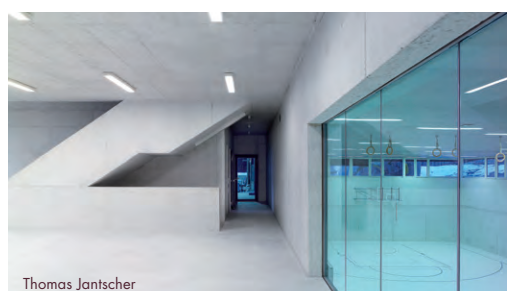



deillon delley architectes sa

TEMPLE ST-LUC ET MAISON DE QUARTIER **LAUSANNE**

BUREAU D'ARCHITECTURE deillon delley architectes sa

EN VISITE | Locaux polyvalents

Rue de la Pontaise 33, 1018 Lausanne

Vendredi 21 juin 2013 / 17h15 - 18h30 (RDV : devant l'entrée du nouveau bâtiment,
côté Rue de la Pontaise)

INFORMATIONS **VISITES**

Les informations et fiches techniques de chaque projet/visite sont disponibles sur :

NOTRE SITE INTERNET

www.siavd.ch/visites.htm

POUR S'INSCRIRE AUX REPAS PROPOSÉS (À CHARGE DE CHACUN/E)

info@siavd.ch ou 021.646.34.21

ORGANISATION

Groupe des Architectes de la SIA section Vaud



A VOIR

PETIT GUIDE
D'ARCHITECTURE
ROMANDE 2011-2012

POSSIBILITÉ DE COMMANDER LE LIVRE «A VOIR 2011-2012» / info@siavd.ch / CHF 14.90 + frais d'envoi



Mathieu Gaisou

EN VISITE

PROGRAMME AUTOMNE 2013

sia

société suisse des ingénieurs et des architectes
section vaud

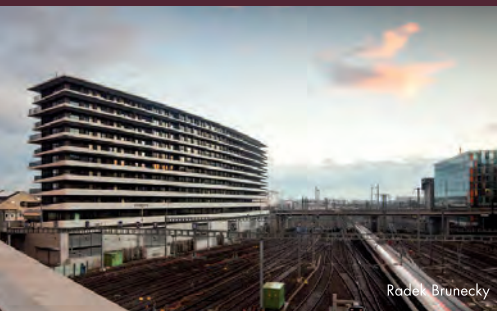

Radek Brunecky

MAISON DES ÉTUDIANTS IHEID **GENÈVE**

BUREAU D'ARCHITECTURE Lacroix | Chessex Architectes SA

EN VISITE | Appartements traversants avec espaces communs

Avenue de France 20/22, 1202 Genève

Samedi 28 septembre 2013 / 9h15 - 10h00 (RDV : av. de France 20, en face de l'arrêt du tram « France »)

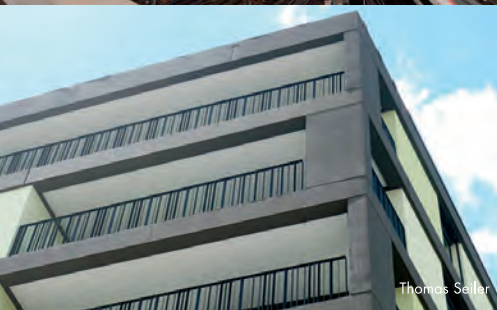

Thomas Seiler

IMMEUBLE COOPÉRATIF **GENÈVE**

BUREAU D'ARCHITECTURE Thomas Seiler Architekten ETH SIA

EN VISITE | Immeuble de logements dans l'ensemble du « Foyer de Sécheron »

Avenue de France 17, 1202 Genève

Samedi 28 septembre 2013 / 10h15 - 11h00 (RDV : entrée principale, avenue de France 17)



Régis Bolay

IMMEUBLE ADMINISTRATIF **GENÈVE**

BUREAU D'ARCHITECTURE group8

EN VISITE | Monolithe en verre situé dans un contexte urbain et ferroviaire

Avenue de France 23, 1202 Genève

Samedi 28 septembre 2013 / 11h15 - 12h00 (RDV : entrée principale, avenue de France 23)



Thomas Jantscher

CRÈCHE « LE GAZOUILLIS » **GENÈVE**

BUREAU D'ARCHITECTURE Omar Trinca, architecte EPFL

EN VISITE | Agrandissement et transformation de la crèche existante

Rue Lamartine 2, 1203 Genève

Samedi 28 septembre 2013 / 12h30 - 13h15 (RDV : à l'entrée de la crèche)

CENTRE SOCIO-CULTUREL **ECUBLENS**

BUREAU D'ARCHITECTURE AL30 architectes Sàrl

EN VISITE | Bâtiment multifonctionnel (garderie, bibliothèque etc.)
Route du Bois 27, 1024 Ecublens
Samedi 5 octobre 2013 / 9h00 - 9h45 (RDV : place François Silvant, devant CSC)



ÉCOLE DE BOIS-GENOUD **CRISSIER**

BUREAU D'ARCHITECTURE LOCALARCHITECTURE

EN VISITE | Bâtiment scolaire de 12 salles de classe, en bois
Chemin de Bois-Genoud 36, 1023 Crissier
Samedi 5 octobre 2013 / 10h00 - 10h45 (RDV : devant l'entrée du nouveau bâtiment)



CENTRE SCOLAIRE DU MOTTIER **LE MONT-SUR-LAUSANNE**

BUREAU D'ARCHITECTURE graf & rouault architectes

EN VISITE | Extension d'un centre scolaire en trois étapes
Route de la Blécherette 3B, 1052 Le Mont-sur-Lausanne
Samedi 5 octobre 2013 / 11h15 - 12h00 (RDV : dans le hall d'entrée du Mottier A)



SALLE DE SPORT ENTERRÉE DE BRILLANTMONT **LAUSANNE**

BUREAU D'ARCHITECTURE Frei Rezakhanlou SA architectes

EN VISITE | Bâtiment polyvalent enterré dans un terrain en pente
Avenue Charles-Secrétan 14, 1005 Lausanne
Samedi 5 octobre 2013 / 12h30 - 13h15 (RDV : dans la propriété de l'école Brillantmont International School, avenue Charles-Secrétan 12-14)



RÉNOVATION DE LOGEMENTS **LAUSANNE**

BUREAU D'ARCHITECTURE AAS cristobal delgado velazat

EN VISITE | Transformation de trois bâtiments à la Cité
Rue Louis-Auguste Curtat 18/20/22, 1005 Lausanne
Jeudi 10 octobre 2013 / 17h15 - 18h00 (RDV : rue Louis-Auguste Curtat 18)

QUARTIER GRAND-PRÉ **CRANS-PRÈS-CELIGNY**

BUREAU D'ARCHITECTURE Luscher Architectes SA

EN VISITE | Présentation du plan de quartier
Création de logements 100% énergie renouvelable + Minergie
Rue Grand-Pré 11-13-15, 1299 Crans-près-Céligny

BUREAU D'ARCHITECTURE group8

EN VISITE | Création de logements à structure mixte : béton / bois-métal
Rue du Grand-Pré 17-19, 1299 Crans-près-Céligny

Samedi 2 novembre 2013 / 9h00 - 10h00 (RDV : rue du Grand-Pré 19)



LOGEMENTS PROTÉGÉS « LES PAPILLONS » PRANGINS

BUREAU D'ARCHITECTURE 2b architectes

EN VISITE | Immeuble de 12 logements protégés
Rte du Benex-Dessus 5, 1197 Prangins
Samedi 2 novembre 2013 / 10h15 - 11h00 (RDV : devant l'entrée du bâtiment)



CENTRE SCOLAIRE AVEC UAPE FÉCHY

BUREAU D'ARCHITECTURE actescollectifs architectes sa

EN VISITE | Trois bâtiments organisés autour d'un préau ouvert
Route d'Allaman, 1173 Féchy
Samedi 2 novembre 2013 / 11h25 - 12h10 (RDV : préau de l'école)



SALLE DE GYMNASTIQUE BUCHILLON

BUREAU D'ARCHITECTURE CCHE Architecture et Design SA

EN VISITE | Salle de sport destinée aux activités scolaires et associatives
Route des Deux-Communes 52, 1164 Buchillon
Samedi 2 novembre 2013 / 12h25 - 13h10 (RDV : devant la salle de gymnastique)



QUARTIER DU RÔTILLON LAUSANNE

BUREAU D'ARCHITECTURE, îlot A ac atelier commun études et réalisations d'architecture sa
BUREAU D'ARCHITECTURE, îlot B atelier niv-o sa

EN VISITE | Bâtiments mixtes : logements, commerces, bureaux et garderie
Rue du Flon, 1003 Lausanne
Samedi 9 novembre 2013 / 9h30 - 11h00 (RDV : devant l'entrée du bâtiment, rue du Flon N°8)

EN VISITE INFORMATIONS

Ces visites architecturales s'adressent aux professionnels de l'environnement bâti.
Pensez à vous inscrire au préalable à info@siavd.ch.

NOTRE SITE INTERNET

www.siavd.ch

offre la possibilité de consulter les fiches techniques de chaque ouvrage

POSSIBILITÉ DE COMMANDER LE LIVRE « A VOIR 2011-2012 »

à info@siavd.ch / CHF 14.90 + frais d'envoi

ou de l'acheter lors d'une visite, au prix préférentiel de CHF 10.00

ORGANISATION

Groupe des Architectes de la SIA section Vaud



A VOIR
PETIT GUIDE
D'ARCHITECTURE
ROMANDE 2011-2012

« LA QUALITÉ N'EST JAMAIS UN ACCIDENT ; C'EST TOUJOURS LE RÉSULTAT D'UN EFFORT INTELLIGENT » John Ruskin